1.2.2.Схема организации дорожного движения в непосредственной близости от образовательного учреждения

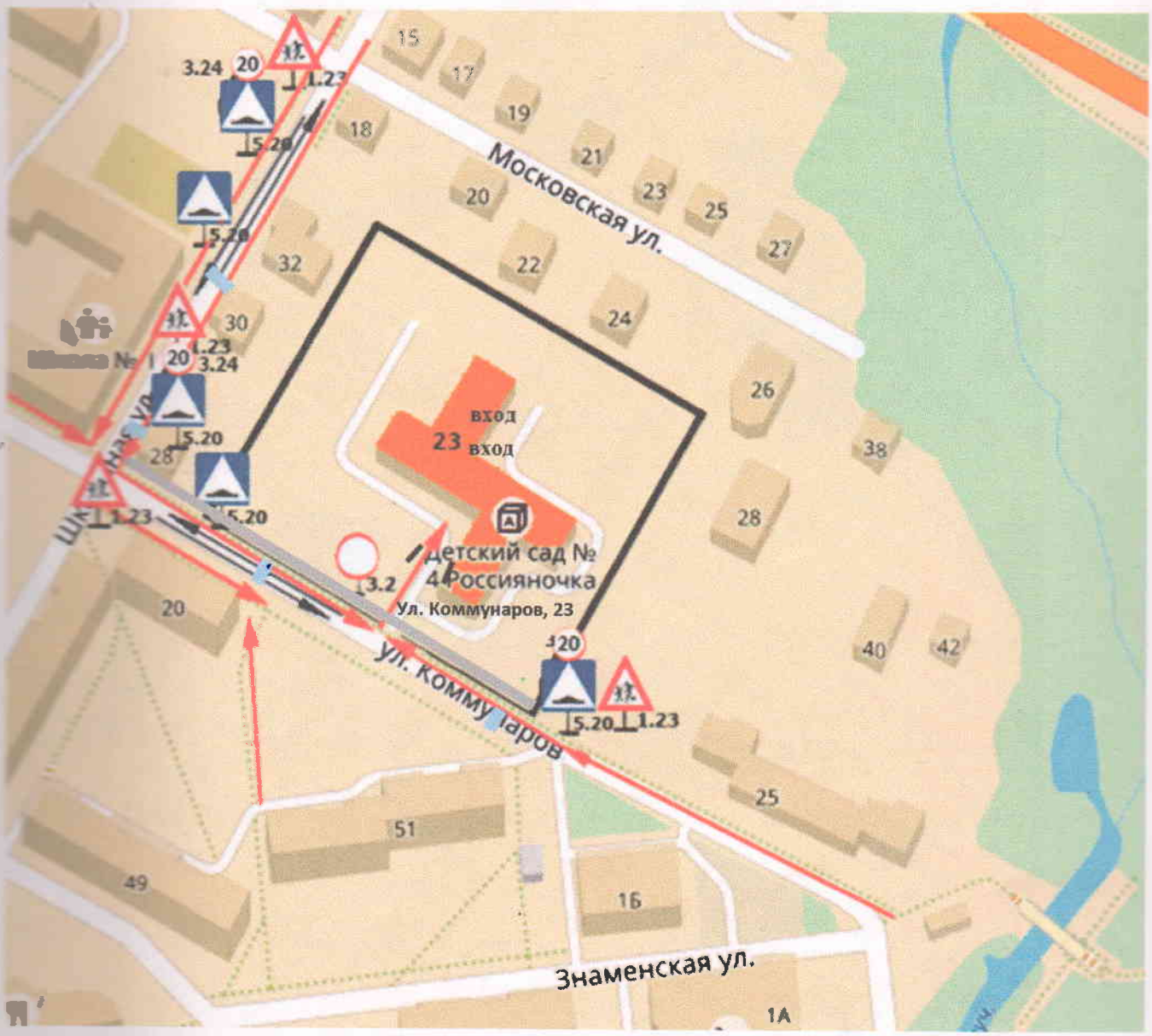

Условные обозначения:

- жилая застройка
- ограждение ДОУ
- направления движения детей в /из ДОУ
- искусственная неровность
- тротуар
- проезжая часть
- пешеходный переход
- направление движения транспорта